

Inbjudan till Svenskt Mästerskap för IF-båt

Datum: 29 juni-2 juli 2022

Plats: Framnäs på Bohus-Björkö i Göteborgs norra skärgård

Tävlingens nivå: Röd

Båtklass: IF-båt

Arrangör: Segelsällskapet Fram

1. Regler

- 1.1 Tävlingen genomförs i överensstämmelse med reglerna så som de är definierade i Kappseglingsreglerna (KSR) samt med appendix S, Standardseglingsföreskrifter.
- 1.2 Tävlade ska följa alla rimliga anvisningar från kappseglingskommittén avseende uppträdande på land och under transport till och från banområdet med anledning av pågående coronapandemi. En tävlade eller besättning som bryter mot detta kan straffas på det sätt protestkommittén finner lämpligt (DP). KSR 36 gäller inte för brott mot denna regel.
- 1.3 Alla båtar kan komma att föra reklam vald och tillhandahållen av arrangören.

2. Villkor för att delta

- 2.1 Tävlade båt ska vara ansvarsförsäkrad och ha gällande mätbrev utfärdat till båtens ägare.
- 2.2 Tävlingen gäller öppen klass och alla tävlade ska vara medlemmar av en klubb ansluten till Svenska Seglarförbundet eller till sin nationella myndighet.
- 2.3 Den som är ansvarig ombord och är svensk medborgare ska ha en tävlingslicens utfärdad av Svenska Seglarförbundet.
- 2.4 Den som är ansvarig ombord ska vara myndig när tävlingen genomförs och ska vara medlem i Svenska IF-båtförbundet eller motsvarande nationellt klassförbund.
- 2.5 En tävlade ska fylla minst tolv år det år tävlingen genomförs.

3. Anmälan

- 3.1 Anmälan ska göras på SS Fram:s hemsida (<http://ssfram.com/kalender.html>) senast 9 juni 2022.
Efteranmälan mot förhöjd avgift är möjlig, se nedan.
- 3.2 Anmälan ska innehålla uppgifter om:
 - Segelnummer (ex. SWE 1234)
 - Båtens tillverkningsnummer
 - Båtens namn?
 - Att båten har giltigt mätbrev
 - Skepparens namn och klubbtilhörighet
 - Namn på gästare och klubbtilhörighet (kan kompletteras fram till registrering)
 - Skepparens e-postadress
 - Skepparens mobilnummer
 - Behöver sjösättning före SM

Utöver anmälan till seglingen så skall ni också preliminärt anmäla:

- Antal frukostbiljetter ni önskar beställa (se bilaga till inbjudan)
- Antal lunchpaket ni önskar beställa (se bilaga till inbjudan)
- Antal deltagande på regattamiddagen den 2 juli.

- 3.3 Anmälningsavgiften är 1900 kr.
Efteranmälan är möjlig senast 2022-06-23, men då med avgiften 2200 kr.
Anmälningsavgiften betalas till SS Fram:s kappseglings-kommitté PG-43132-0 senast den 9 juni, märk med båtens segelnummer.
Om avanmälan görs senast 72 timmar före tävlingen eller om arrangören avvisar en båts anmälan, kommer anmälningsavgiften att betalas tillbaka.
I anmälningsavgiften ingår invigning, 3 st. Aftersail med hamburgare och dryck, hamnplats för tävlande båt från tisdag till söndag.

- 3.4 Uppgifter i anmälan kan ändras i efterhand via mejl till: kappsegling@ssfram.com

4. Registrering och besiktning

- 4.1 Registrering ska göras på regattaexpeditionen på Framnäs senast 29 juni kl 18:00 då även skepparens självdeklaration skall lämnas ifyllt och underskriven.
- 4.2 Besiktningskontroll av båtarna enligt fastställd besiktningsplan kommer att ske 29 juni, varför båten måste vara tillgänglig i hamnområdet.
Besiktningsplanen består av självdeklaration och stickprov.
- 4.3 Den som är ansvarig ombord ska kunna styrka klubbmedlemskap och tävlingslicens samt kunna visa båtens giltiga mätbrev.
- 4.4 En båt, besättning eller utrustning kan när som helst kontrolleras avseende överensstämmelse med reglerna. På vattnet kan kappseglingskommittén eller tekniska kommittén instruera en båt att omedelbart bege sig till en anvisad plats för besiktning.
- 4.5 En tävlande som blivit sjuk eller skadad får bytas ut efter godkännande av kappseglingskommittén, men inte den som är ansvarig ombord.
- 4.6 Skadad eller förlorad utrustning får endast bytas ut efter godkännande av kappseglingskommittén eller tekniska kommittén, om inte klassregler anger annat.

5. Seglingsföreskrifter och information

- 5.1 Seglingsföreskrifterna består av KSR appendix S, Standardseglingsföreskrifter, och kompletterande seglingsföreskrifter. De kompletterande seglingsföreskrifterna och annan officiell information kommer att finnas tillgängligt på den officiella anslagstavlan vid regattaexpeditionen.

6. Tidsprogram

- 6.1 Tidsprogrammet är enligt följande:

Onsdag 29 juni 2022

| | |
|-------------|--|
| 10:00–18:00 | Registrering och besiktning |
| 14:55 | Varningssignal för Tune-up race |
| 18:00 | Invigning med After Sail och Skepparmöte |

Torsdag 30 juni

| | |
|-----------|---------------------------------------|
| 7:00-8:00 | Frukost samt uthämtning av lunchpaket |
| 10:25 | Tid för första varningssignal |

3 seglingar planeras.
After Sail snarast efter återkomst till hamnen

Fredag 1 juli

7:00-8:00

09:55

Frukost samt uthämtning av lunchpaket
Tid för första varningssignal
3 seglingar planeras.
After Sail snarast efter återkomst till hamnen

Lördag 2 juli

7:00-8:00

09:55

18.30

19:00

Frukost samt uthämtning av lunchpaket
Tid för första varningssignal
2 seglingar planeras
Prisutdelning
Regattamiddag

7. Genomförande

- 7.1 Åtta kappseglingar är planerade. Det finns ingen reservdag, så vid inställda seglingar kan tidsprogrammet komma att ändras.
- 7.2 Tävlingen genomförs som bankappsegling i rak serie.
- 7.3 Ingen kappsegling startas om kappseglingsskommittén bedömer att vindstyrkan kommer att överskrida 12 m/s under seglingen.
- 7.4 Ingen kappsegling startas senare än kl 14.30 på lördagen den 2 juli.

8. Kappseglingsområde och bana

- 8.1 Kappseglingarna genomförs på Björlandafjorden, som reservområde finns Danafjord.

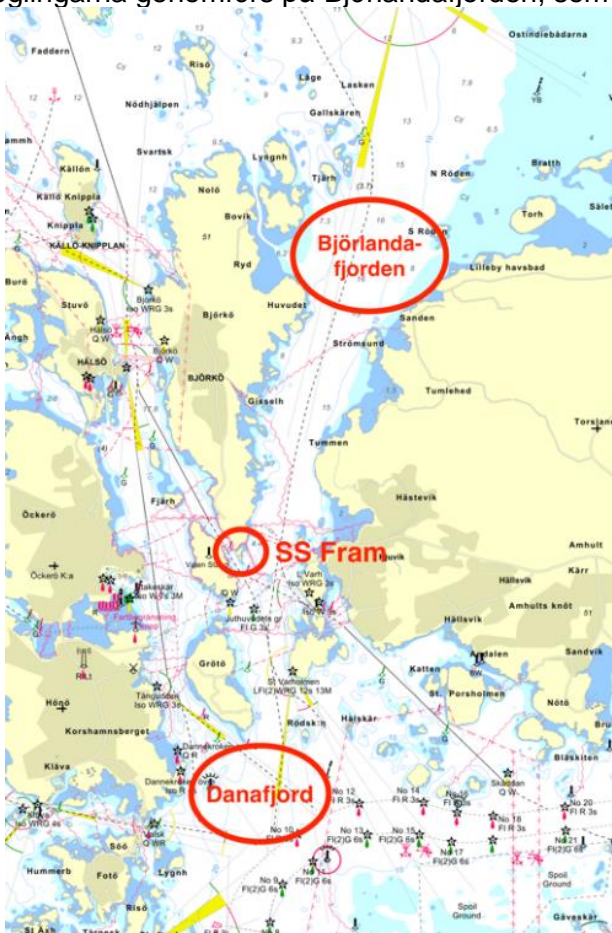

8.2 Banan är kryss-länsbana med spridarmärke.

9. Protester och straff

9.1 KSR appendix T1 gäller.

9.2 KSR 44.1 ändras till att ensvängsstraff gäller som straffet för brott mot en regel i del 2. Tvåsvängsstraff tillämpas ej.

10. Poängberäkning

10.1 Lågpöängsystemet i KSR Appendix A gäller med den avvikelsen att vid tre eller färre genomförda kappseglingar räknas samtliga.

10.2 Kappseglingskommittén gör inga ändringar av resultat 24 timmar efter den sista kappseglingen enligt de villkor som framgår av KSR 90.3e.

10.3 Minst tre kappseglingar ska genomföras för att tävlingen ska räknas som mästerskap.

11. Priser

11.1 Ett pris delas ut för varje påbörjat femtal startande båtar

11.2 För utdelning av mästerskapstecken tillämpas SSF:s Tävlingsreglemente 2022 kapitel 8 Mästerskap.

11.3 Vinnaren av svenskt mästerskap är inbjuden till tävlingen Seglingens Mästare enligt de villkor som framgår av den tävlingens inbjudan. Anmälan till Seglingens Mästare ska göras i Sailarena senast 14 dagar efter att det svenska mästerskapet har genomförts.

11.4 Utöver ovan nämnda priser delas även Svenska IF-båtförbundets priser ut enligt förbundets beslut.

11.5 Spikpriser utdelas dagligen vid Aftersail.

Datum: 2022-01-30 GA/DO

Bilaga till inbjudan

Platsen:

Framnäs ligger på Bohus-Björkö:s södra udde. Det går bilfärja ut till Bohus-Björkö från Lilla Varholmen.

Söker ni på Google maps: [Framnäs 1, 475 37 Bohus-Björkö](#)

Hamn:

Hamnplatser med ström och vatten (ingår i startavgiften) finns reserverade till alla tävlande båtar.

Vid insegling till Framnäs följ enslinjer, info finns på SS Fram:s hemsida, länk:

<http://ssfram.com/hamn.html>

Service:

Dusch, toalett och tillgång till kök och matplats finns i vårt klubbhus Rotundan. Där kan ni dessutom tillbringa kvällarna och njuta av den vackra utsikten över skärgården.

Kappseglingsområdet:

Banområdet blir Björlandafjorden alt. Danafjord, ca 45 min segling från hamnen.

Boende:

Om ni inte tänker bo i båten, så bör ni snarast boka boende! VIF har gjort preliminärbokningar hos flera uthyrare! Gå in på IF-förbundets hemsida (www.ifboat.se) under VIF; där finns uppdaterad information om boenden på Björkö och Öckerö under SM-dagarna.

Sjösättning:

Sjösättning kan bokas på Wahlborgs marina (<https://www.wahlborgsmarina.se>) i Hinsholmskilen, 1,5 tim. (7nm) segling från Framnäs.

Vid behov av sjösättning efter landtransport, kontakta Västkustens IF-båtklubb genom Göran Ejdeling, goran@ejdeling.se el. 0734-122616.

Livsmedelsbutik:

Om ni skall handla egen mat på plats så finns ICA-affär 3 km från hamnen.

2 cyklar finns att låna.

Kök och matplats finns på Rotundan.

Frukost:

Torsdag-lördag erbjuder vi en förbeställd frukostbuffé, på Rotundan, mellan kl 7:00-8:00. Vill ni ha frukost anmäler ni det i anmälan. Biljetter till buffén betalas i samband med anmälningsavgiften, senast den 9 juni.

Vid registreringen erhåller ni biljetter till frukostarna.

Kostnad 150 kr/person/3 frukostar.

(Dvs är ni tre ombord och vill ha frukost torsdag-lördag är kostnaden 3x150 kr).

Lunchpaket:

Vi erbjuder förbeställda lunchpaket, torsdag - lördag. Paketet innehåller lunchsmörgås, frukt samt dryck. Lunchpaketen beställs i samband med anmälan och betalas i samband med anmälningsavgiften senast den 9 juni.

Vid registreringen erhåller ni biljetter till lunchpaketen som hämtas på Rotundan varje morgon mellan kl 7:00-8:00

Kostnad 200 kr/person/3 lunchpaket.

(Dvs är ni tre ombord och vill ha lunchpaket torsdag-lördag är kostnaden 3x200 kr).

Aftersail

Onsdag-fredag efter avslutade seglingar bjuds på Aftersail med grillad hamburgare och dryck.

Regattamiddag lördag den 2 juli:

SS Fram arrangerar en regattamiddag för tävlande och funktionärer på lördagen kl 19:00. Vill ni delta i middagen så anmäl ert intresse vid anmälan. Kostnad för 2-rätters middag inkl vin/öl 450 kr/pers.

Biljetter till middagen betalas i samband med anmälningsavgiften senast den 9 juni.

Tune-up race

Tune-up race sker på bana med fasta rundningsmärken. Start och målgång sker vid SS Fram:s seglingstribun (100 m öster om hamnen) där även banan anges. Seglingsföreskrifter för Tune-up racet delas ut vid registreringen.

Tillsegling

När ni seglar in i Hamnen för tävlande båtar, "Smutta", så skall ni följa enslinjen som består av en vit tavla på bryggan och en vit tavla på Rotundan. I den linjen har ni gott om vatten under båten, väl inne i hamnen är det djupt överallt. Båtsporkorten ger er tyvärr ingen större vägledning för tillseglingen in i hamnen. Öster om inseglingen ligger två stenar ca 100 m söder om kumlet, dessa finns inte på båtsporkortet.

Inne i hamnen är det sedan reserverat för era tävlande båtar och tilläggnen sker med moorings alternativt boj.

Följebåtar, tenders, coachbåtar mm förtöjes vid bryggorna i Kalvsundsrännan.

Parkering

Kommer ni med bil så tar ni färjan från Lilla Varholmen mot Björkö. Direkt efter att ni kört av färjan finner ni en pendelparkering på höger sida, där kan ni parkera.

Det finns även en väg upp till Rotundan (där tävlingsexpeditionen finns) och en mindre parkering. Denna parkering har ytterst få platser men finns det någon ledig så går det fint att parkera där, betalning sker via Swish.

Ett tredje alternativ är att parkera utefter vägen vid uppfarten till Framnäs, se bifogad karta.





För ytterligare info:

SS Frams hemsida eller kontakta SS Fram seglingskommittén:

Dennis Olsson dennis.olsson66@gmail.com , 0739 803793

Mats Widing mats.e.widing@telia.com , 0707 164275

För kontakt med Västkustens IF-båtklubb, maila till: goran@ejdeling.se el. 0734-122616.